

RÉDIGÉ LE 10/05/2022 À PARTIR DES DONNEES DISPONIBLES LE 09/05/2022

Bretagne FÉVRIER 2022

Temps doux et venté

Le mois de février est doux en moyenne sur le mois de février malgré les gelées. Les pluies sont fréquentes mais restent le plus souvent faibles. Les déficits de pluviométrie sont ainsi généralisés, voire localement forts.

L'ensoleillement est déficitaire à l'ouest et au sud pour le 4^{ème} mois consécutif. Les vents sont assez forts, 1 jour sur 2 en moyenne. La pression atmosphérique reste élevée jusqu'au 12 février, entre

1019 et 1033 hPa. Elle baisse ensuite jusqu'au 18 avant de remonter progressivement et atteindre 1031 hPa le 25 février puis s'abaisser à nouveau tout en restant assez élevée.

Écart à la normale de l'indicateur thermique moyen depuis 50 ans

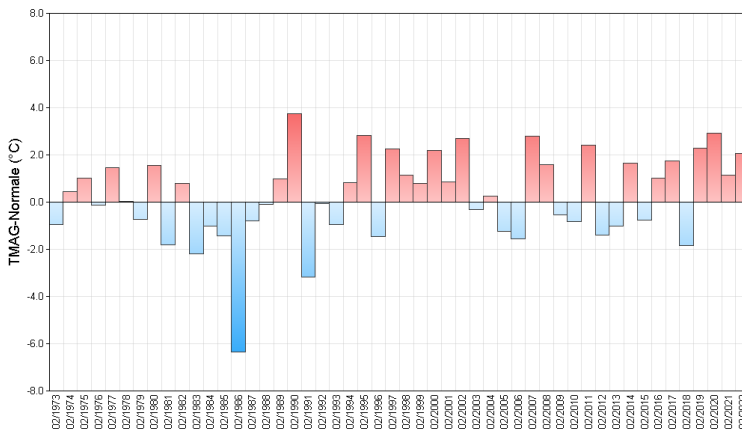

Fait marquant

Passage de deux tempêtes

Les vents soufflent violemment localement le 6 février avec 101 km/h à Bréhat (22), et sur les côtes le 13 février avec 103 km/h à la Pointe du Raz. Le 18 février, au passage de la tempête Eunice, les vents de plus de 100 km/h sont généralisés sur le Finistère et la côte nord avec un maximum de 112 km/h à la Pointe du Raz.

Du 20 au 21 février, la tempête Franklin circule du sud de l'Islande vers la mer Baltique et engendre des vents forts sur la côte nord. On mesure jusqu'à 113 km/h le 21 à Saint-Cast-Le-Guildo.



Échelle de vent : 0-10, 10-20, 20-30, 30-40, 40-50, 50-60, 60-70, 70-80, 80-90, 90-100, 100-110, 110-120, 120-130, 130-140, 140-150, 150-160, 160-170, 170-180, 180-190, 190-200, 200-210, 210-220, 220-230, 230-240, 240-250, 250-260, 260-270, 270-280, 280-290, 290-300, 300-310, 310-320, 320-330, 330-340, 340-350, 350-360, 360-370, 370-380, 380-390, 390-400, 400-410, 410-420, 420-430, 430-440, 440-450, 450-460, 460-470, 470-480, 480-490, 490-500, 500-510, 510-520, 520-530, 530-540, 540-550, 550-560, 560-570, 570-580, 580-590, 590-600, 600-610, 610-620, 620-630, 630-640, 640-650, 650-660, 660-670, 670-680, 680-690, 690-700, 700-710, 710-720, 720-730, 730-740, 740-750, 750-760, 760-770, 770-780, 780-790, 790-800, 800-810, 810-820, 820-830, 830-840, 840-850, 850-860, 860-870, 870-880, 880-890, 890-900, 900-910, 910-920, 920-930, 930-940, 940-950, 950-960, 960-970, 970-980, 980-990, 990-1000, 1000-1010, 1010-1020, 1020-1030, 1030-1040, 1040-1050, 1050-1060, 1060-1070, 1070-1080, 1080-1090, 1090-1100, 1100-1110, 1110-1120, 1120-1130, 1130-1140, 1140-1150, 1150-1160, 1160-1170, 1170-1180, 1180-1190, 1190-1200, 1200-1210, 1210-1220, 1220-1230, 1230-1240, 1240-1250, 1250-1260, 1260-1270, 1270-1280, 1280-1290, 1290-1300, 1300-1310, 1310-1320, 1320-1330, 1330-1340, 1340-1350, 1350-1360, 1360-1370, 1370-1380, 1380-1390, 1390-1400, 1400-1410, 1410-1420, 1420-1430, 1430-1440, 1440-1450, 1450-1460, 1460-1470, 1470-1480, 1480-1490, 1490-1500, 1500-1510, 1510-1520, 1520-1530, 1530-1540, 1540-1550, 1550-1560, 1560-1570, 1570-1580, 1580-1590, 1590-1600, 1600-1610, 1610-1620, 1620-1630, 1630-1640, 1640-1650, 1650-1660, 1660-1670, 1670-1680, 1680-1690, 1690-1700, 1700-1710, 1710-1720, 1720-1730, 1730-1740, 1740-1750, 1750-1760, 1760-1770, 1770-1780, 1780-1790, 1790-1800, 1800-1810, 1810-1820, 1820-1830, 1830-1840, 1840-1850, 1850-1860, 1860-1870, 1870-1880, 1880-1890, 1890-1900, 1900-1910, 1910-1920, 1920-1930, 1930-1940, 1940-1950, 1950-1960, 1960-1970, 1970-1980, 1980-1990, 1990-2000, 2000-2010, 2010-2020, 2020-2030, 2030-2040, 2040-2050, 2050-2060, 2060-2070, 2070-2080, 2080-2090, 2090-2100, 2100-2110, 2110-2120, 2120-2130, 2130-2140, 2140-2150, 2150-2160, 2160-2170, 2170-2180, 2180-2190, 2190-2200, 2200-2210, 2210-2220, 2220-2230, 2230-2240, 2240-2250, 2250-2260, 2260-2270, 2270-2280, 2280-2290, 2290-2300, 2300-2310, 2310-2320, 2320-2330, 2330-2340, 2340-2350, 2350-2360, 2360-2370, 2370-2380, 2380-2390, 2390-2400, 2400-2410, 2410-2420, 2420-2430, 2430-2440, 2440-2450, 2450-2460, 2460-2470, 2470-2480, 2480-2490, 2490-2500, 2500-2510, 2510-2520, 2520-2530, 2530-2540, 2540-2550, 2550-2560, 2560-2570, 2570-2580, 2580-2590, 2590-2600, 2600-2610, 2610-2620, 2620-2630, 2630-2640, 2640-2650, 2650-2660, 2660-2670, 2670-2680, 2680-2690, 2690-2700, 2700-2710, 2710-2720, 2720-2730, 2730-2740, 2740-2750, 2750-2760, 2760-2770, 2770-2780, 2780-2790, 2790-2800, 2800-2810, 2810-2820, 2820-2830, 2830-2840, 2840-2850, 2850-2860, 2860-2870, 2870-2880, 2880-2890, 2890-2900, 2900-2910, 2910-2920, 2920-2930, 2930-2940, 2940-2950, 2950-2960, 2960-2970, 2970-2980, 2980-2990, 2990-3000, 3000-3010, 3010-3020, 3020-3030, 3030-3040, 3040-3050, 3050-3060, 3060-3070, 3070-3080, 3080-3090, 3090-3100, 3100-3110, 3110-3120, 3120-3130, 3130-3140, 3140-3150, 3150-3160, 3160-3170, 3170-3180, 3180-3190, 3190-3200, 3200-3210, 3210-3220, 3220-3230, 3230-3240, 3240-3250, 3250-3260, 3260-3270, 3270-3280, 3280-3290, 3290-3300, 3300-3310, 3310-3320, 3320-3330, 3330-3340, 3340-3350, 3350-3360, 3360-3370, 3370-3380, 3380-3390, 3390-3400, 3400-3410, 3410-3420, 3420-3430, 3430-3440, 3440-3450, 3450-3460, 3460-3470, 3470-3480, 3480-3490, 3490-3500, 3500-3510, 3510-3520, 3520-3530, 3530-3540, 3540-3550, 3550-3560, 3560-3570, 3570-3580, 3580-3590, 3590-3600, 3600-3610, 3610-3620, 3620-3630, 3630-3640, 3640-3650, 3650-3660, 3660-3670, 3670-3680, 3680-3690, 3690-3700, 3700-3710, 3710-3720, 3720-3730, 3730-3740, 3740-3750, 3750-3760, 3760-3770, 3770-3780, 3780-3790, 3790-3800, 3800-3810, 3810-3820, 3820-3830, 3830-3840, 3840-3850, 3850-3860, 3860-3870, 3870-3880, 3880-3890, 3890-3900, 3900-3910, 3910-3920, 3920-3930, 3930-3940, 3940-3950, 3950-3960, 3960-3970, 3970-3980, 3980-3990, 3990-4000, 4000-4010, 4010-4020, 4020-4030, 4030-4040, 4040-4050, 4050-4060, 4060-4070, 4070-4080, 4080-4090, 4090-4100, 4100-4110, 4110-4120, 4120-4130, 4130-4140, 4140-4150, 4150-4160, 4160-4170, 4170-4180, 4180-4190, 4190-4200, 4200-4210, 4210-4220, 4220-4230, 4230-4240, 4240-4250, 4250-4260, 4260-4270, 4270-4280, 4280-4290, 4290-4300, 4300-4310, 4310-4320, 4320-4330, 4330-4340, 4340-4350, 4350-4360, 4360-4370, 4370-4380, 4380-4390, 4390-4400, 4400-4410, 4410-4420, 4420-4430, 4430-4440, 4440-4450, 4450-4460, 4460-4470, 4470-4480, 4480-4490, 4490-4500, 4500-4510, 4510-4520, 4520-4530, 4530-4540, 4540-4550, 4550-4560, 4560-4570, 4570-4580, 4580-4590, 4590-4600, 4600-4610, 4610-4620, 4620-4630, 4630-4640, 4640-4650, 4650-4660, 4660-4670, 4670-4680, 4680-4690, 4690-4700, 4700-4710, 4710-4720, 4720-4730, 4730-4740, 4740-4750, 4750-4760, 4760-4770, 4770-4780, 4780-4790, 4790-4800, 4800-4810, 4810-4820, 4820-4830, 4830-4840, 4840-4850, 4850-4860, 4860-4870, 4870-4880, 4880-4890, 4890-4900, 4900-4910, 4910-4920, 4920-4930, 4930-4940, 4940-4950, 4950-4960, 4960-4970, 4970-4980, 4980-4990, 4990-5000, 5000-5010, 5010-5020, 5020-5030, 5030-5040, 5040-5050, 5050-5060, 5060-5070, 5070-5080, 5080-5090, 5090-5100, 5100-5110, 5110-5120, 5120-5130, 5130-5140, 5140-5150, 5150-5160, 5160-5170, 5170-5180, 5180-5190, 5190-5200, 5200-5210, 5210-5220, 5220-5230, 5230-5240, 5240-5250, 5250-5260, 5260-5270, 5270-5280, 5280-5290, 5290-5300, 5300-5310, 5310-5320, 5320-5330, 5330-5340, 5340-5350, 5350-5360, 5360-5370, 5370-5380, 5380-5390, 5390-5400, 5400-5410, 5410-5420, 5420-5430, 5430-5440, 5440-5450, 5450-5460, 5460-5470, 5470-5480, 5480-5490, 5490-5500, 5500-5510, 5510-5520, 5520-5530, 5530-5540, 5540-5550, 5550-5560, 5560-5570, 5570-5580, 5580-5590, 5590-5600, 5600-5610, 5610-5620, 5620-5630, 5630-5640, 5640-5650, 5650-5660, 5660-5670, 5670-5680, 5680-5690, 5690-5700, 5700-5710, 5710-5720, 5720-5730, 5730-5740, 5740-5750, 5750-5760, 5760-5770, 5770-5780, 5780-5790, 5790-5800, 5800-5810, 5810-5820, 5820-5830, 5830-5840, 5840-5850, 5850-5860, 5860-5870, 5870-5880, 5880-5890, 5890-5900, 5900-5910, 5910-5920, 5920-5930, 5930-5940, 5940-5950, 5950-5960, 5960-5970, 5970-5980, 5980-5990, 5990-6000, 6000-6010, 6010-6020, 6020-6030, 6030-6040, 6040-6050, 6050-6060, 6060-6070, 6070-6080, 6080-6090, 6090-6100, 6100-6110, 6110-6120, 6120-6130, 6130-6140, 6140-6150, 6150-6160, 6160-6170, 6170-6180, 6180-6190, 6190-6200, 6200-6210, 6210-6220, 6220-6230, 6230-6240, 6240-6250, 6250-6260, 6260-6270, 6270-6280, 6280-6290, 6290-6300, 6300-6310, 6310-6320, 6320-6330, 6330-6340, 6340-6350, 6350-6360, 6360-6370, 6370-6380, 6380-6390, 6390-6400, 6400-6410, 6410-6420, 6420-6430, 6430-6440, 6440-6450, 6450-6460, 6460-6470, 6470-6480, 6480-6490, 6490-6500, 6500-6510, 6510-6520, 6520-6530, 6530-6540, 6540-6550, 6550-6560, 6560-6570, 6570-6580, 6580-6590, 6590-6600, 6600-6610, 6610-6620, 6620-6630, 6630-6640, 6640-6650, 6650-6660, 6660-6670, 6670-6680, 6680-6690, 6690-6700, 6700-6710, 6710-6720, 6720-6730, 6730-6740, 6740-6750, 6750-6760, 6760-6770, 6770-6780, 6780-6790, 6790-6800, 6800-6810, 6810-6820, 6820-6830, 6830-6840, 6840-6850, 6850-6860, 6860-6870, 6870-6880, 6880-6890, 6890-6900, 6900-6910, 6910-6920, 6920-6930, 6930-6940, 6940-6950, 6950-6960, 6960-6970, 6970-6980, 6980-6990, 6990-7000, 7000-7010, 7010-7020, 7020-7030, 7030-7040, 7040-7050, 7050-7060, 7060-7070, 7070-7080, 7080-7090, 7090-7100, 7100-7110, 7110-7120, 7120-7130, 7130-7140, 7140-7150, 7150-7160, 7160-7170, 7170-7180, 7180-7190, 7190-7200, 7200-7210, 7210-7220, 7220-7230, 7230-7240, 7240-7250, 7250-7260, 7260-7270, 7270-7280, 7280-7290, 7290-7300, 7300-7310, 7310-7320, 7320-7330, 7330-7340, 7340-7350, 7350-7360, 7360-7370, 7370-7380, 7380-7390, 7390-7400, 7400-7410, 7410-7420, 7420-7430, 7430-7440, 7440-7450, 7450-7460, 7460-7470, 7470-7480, 7480-7490, 7490-7500, 7500-7510, 7510-7520, 7520-7530, 7530-7540, 7540-7550, 7550-7560, 7560-7570, 7570-7580, 7580-7590, 7590-7600, 7600-7610, 7610-7620, 7620-7630, 7630-7640, 7640-7650, 7650-7660, 7660-7670, 7670-7680, 7680-7690, 7690-7700, 7700-7710, 7710-7720, 7720-7730, 7730-7740, 7740-7750, 7750-7760, 7760-7770, 7770-7780, 7780-7790, 7790-7800, 7800-7810, 7810-7820, 7820-7830, 7830-7840, 7840-7850, 7850-7860, 7860-7870, 7870-7880, 7880-7890, 7890-7900, 7900-7910, 7910-7920, 7920-7930, 7930-7940, 7940-7950, 7950-7960, 7960-7970, 7970-7980, 7980-7990, 7990-8000, 8000-8010, 8010-8020, 8020-8030, 8030-8040, 8040-8050, 8050-8060, 8060-8070, 8070-8080, 8080-8090, 8090-8100, 8100-8110, 8110-8120, 8120-8130, 8130-8140, 8140-8150, 8150-8160, 8160-8170, 8170-8180, 8180-8190, 8190-8200, 8200-8210, 8210-8220, 8220-8230, 8230-8240, 8240-8250, 8250-8260, 8260-8270, 8270-8280, 8280-8290, 8290-8300, 8300-8310, 8310-8320, 8320-8330, 8330-8340, 8340-8350, 8350-8360, 8360-8370, 8370-8380, 8380-8390, 8390-8400, 8400-8410, 8410-8420, 8420-8430, 8430-8440, 8440-8450, 8450-8460, 8460-8470, 8470-8480, 8480-8490, 8490-8500, 8500-8510, 8510-8520, 8520-8530, 8530-8540, 8540-8550, 8550-8560, 8560-8570, 8570-8580, 8580-8590, 8590-8600, 8600-8610, 8610-8620, 8620-8630, 8630-8640, 8640-8650, 8650-8660, 8660-8670, 8670-8680, 8680-8690, 8690-8700, 8700-8710, 8710-8720, 8720-8730, 8730-8740, 8740-8750, 8750-8760, 8760-8770, 8770-8780, 8780-8790, 8790-8800, 8800-8810, 8810-8820, 8820-8830, 8830-8840, 8840-8850, 8850-8860, 8860-8870, 8870-8880, 8880-8890, 8890-8900, 8900-8910, 8910-8920, 8920-8930, 8930-8940, 8940-8950, 8950-8960, 8960-8970, 8970-8980, 8980-8990, 8990-9000, 9000-9010, 9010-9020, 9020-9030, 9030-9040, 9040-9050, 9050-9060, 9060-9070, 9070-9080, 9080-9090, 9090-9100, 9100-9110, 9110-9120, 9120-9130, 9130-9140, 9140-9150, 9150-9160, 9160-9170, 9170-9180, 9180-9190, 9190-9200, 9200-9210, 9210-9220, 9220-9230, 9230-9240, 9240-9250, 9250-9260, 9260-9270, 9270-9280, 9280-9290, 9290-9300, 9300-9310, 9310-9320, 9320-9330, 9330-9340, 9340-9350, 9350-9360, 9360-9370, 9370-9380, 9380-9390, 9390-9400, 9400-9410, 9410-9420, 9420-9430, 9430-9440, 9440-9450, 9450-9460, 9460-9470, 9470-9480, 9480-9490, 9490-9500, 9500-9510, 9510-9520, 9520-9530, 9530-9540, 9540-9550, 9550-9560, 9560-9570, 9570-9580, 9580-9590, 9590-9600, 9600-9610, 9610-9620, 9620-9630, 9630-9640, 9640-9650, 9650-9660, 9660-9670, 9670-9680, 9680-9690, 9690-9700, 9700-9710, 9710-9720, 9720-9730, 9730-9740, 9740-9750, 9750-9760, 9760-9770, 9770-9780, 9780-9790, 9790-9800, 9800-9810, 9810-9820, 9820-9830, 9830-9840, 9840-9850, 9850-9860, 9860-9870, 9870-9880, 9880-9890, 9890-9900, 9900-9910, 9910-9920, 9920-9930, 9930-9940, 9940-9950, 9950-9960, 9960-9970, 9970-9980, 9980-9990, 9990-10000, 10000-10010, 10010-10020, 10020-10030, 10030-10040, 10040-10050, 10050-10060, 10060-10070, 10070-10080, 10080-10090, 10090-10100, 10100-10110, 10110-10120, 10120-10130, 10130-10140, 10140-10150, 10150-10160, 10160-10170, 10170-10180, 10180-10190, 10190-10200, 10200-10210, 10210-10220, 10220-10230, 10230-10240, 10240

Températures

Indicateurs quotidiens des températures minimales et maximales

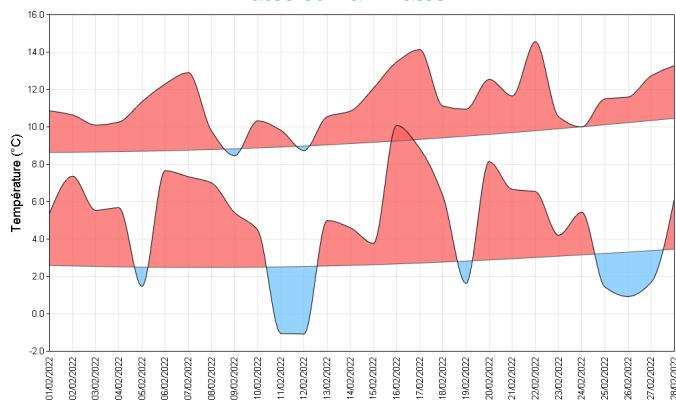

Il fait très doux les 11 premiers jours surtout les journées du 5 au 8, avec des valeurs maximales de 15.3 degrés à Plouay(56) et 14.2 degrés à l'île de Batz le 7 février. Paradoxalement on observe des gelées en Ille et Vilaine et dans le Morbihan: -2.6 degrés à Ploerdut (56) le 5, puis les 11 et 12 février de façon généralisée: -3.7 degrés à Pleucadeuc le 11, et des valeurs équivalentes le 12.

Une légère douceur revient le 13, qui s'accroît les 16 et 17 avec des minimales avoisinant les 10 degrés, des maximales atteignant à nouveau 15.3 degrés le 16 et 17.3 le 17 à Rennes.

Les températures maximales restent en majorité douces jusqu'à la fin du mois : 15.9°C à Rennes le 22; mais les minimales sont basses et on retrouve des gelées les 25 et 26 février localement dans le Morbihan, à Pleucadeuc (-3.0 degrés le 26) et en Ille et Vilaine à la Chapelle-Bouexic (-2.2 degrés).

Écart à la moyenne de référence 1981-2010 de l'indicateur thermique moyen mensuel

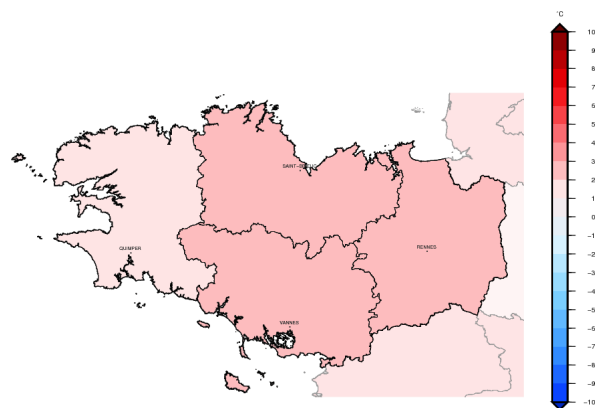

Précipitations

Rapport à la moyenne de référence 1981-2010 des cumuls mensuels de précipitations agrégées

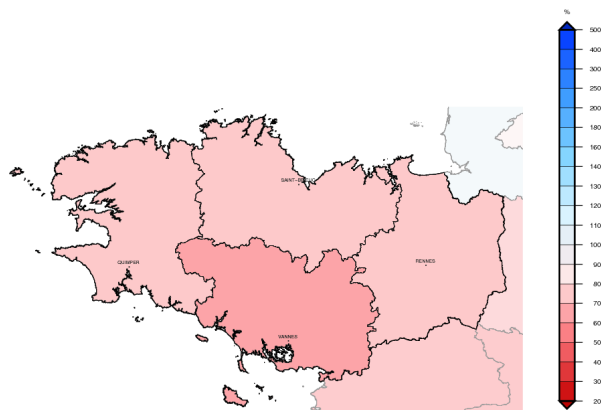

Presque tous les jours il pleut très faiblement, donnant entre 0 et rarement 5 mm sur l'ensemble de la région.

Une seule journée est très pluvieuse : le 13 février. On relève entre 7.4 mm à Arbrissel (35) et 36.3 mm à Brest (29). Le 15, on relève seulement 2.2 mm à Quintenic (22) mais jusqu'à 17.5 mm à Quimper (29). Les jours suivants, on observe de 0 à 6 mm localement jusqu'au 27 février. Le 28, on relève jusqu'à 7.5 mm à Brest.

Sur l'ensemble du mois, malgré les pluies fréquentes, le déficit de pluviométrie est en moyenne sur la région de 30% après un mois de janvier déjà déficitaire de 50%.

Cumul quotidien de précipitations à la station de : Rostrenen (22)

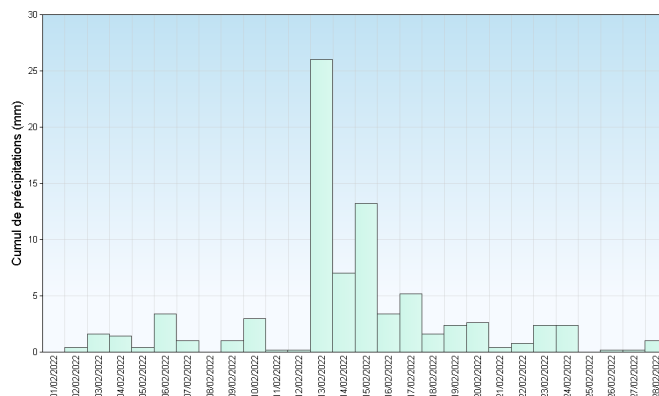

Retrouvez les relevés des stations de votre région sur <http://www.meteofrance.com/climat/france/NOM DE LA REGION>

Vent

La direction dominante des vents au mois de février est de sud-ouest avec parfois une tendance ouest comme à Quimper et Lorient.

Le vent souffle fort le 6 février et atteint 100 km/h sur l'île de Bréhat (22), également le 13 février avec un vent maximal de 103 km/h à la Pointe du Raz (29). Du 16 au 22, les rafales dépassent souvent 100 km/h sur la côte nord et l'ouest. Le 18, les vents atteignent largement 100 km/h de Bréhat (22) à Plovan (29) avec un maximum de 112 km/h à la Pointe du Raz (29). On relève 100 km/h à l'île de Batz(29) le 20, 113 km/h le 21 à Saint-Cast-Le-Guildo (22).

Roses des vents

Station de Saint Brieuc (22)

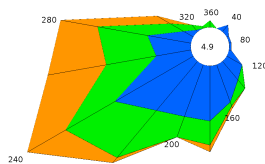

Station de Brest (29)

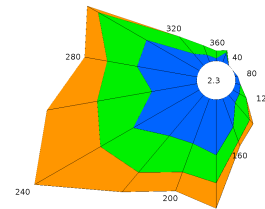

Ensoleillement

L'ensoleillement est déficitaire par rapport à la normale de Brest au Golfe du Morbihan. A Brest on relève 58 heures pour une normale de 77 heures. Dans le Golfe du Morbihan on relève 92 heures. Le déficit est donc de 25% à Brest, de 10% à Vannes, et de 5% à Lorient.

Il est en revanche excédentaire de Rennes à la Côte nord. L'excédent est de 6% à Rennes et de 13% à Dinard.

La durée d'insolation oscille beaucoup d'un jour à l'autre avec alternance de jours sans soleil et des jours plus ensoleillés.

On relève 10 jours avec une insolation quasiment nulle sur une grande partie de la Bretagne, particulièrement durant la 1ère décennie.

La journée la plus ensoleillée est le 26 février avec 10 heures environ sur l'ensemble de la région.

Cumul mensuel d'ensoleillement pour les mois de février depuis 1991

Station de Dinard (35)

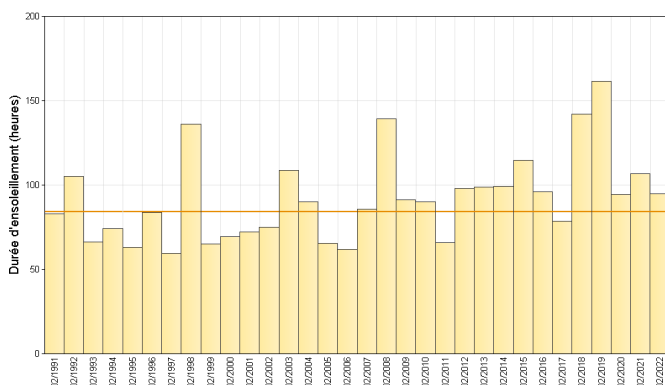

Station de Brest (29)

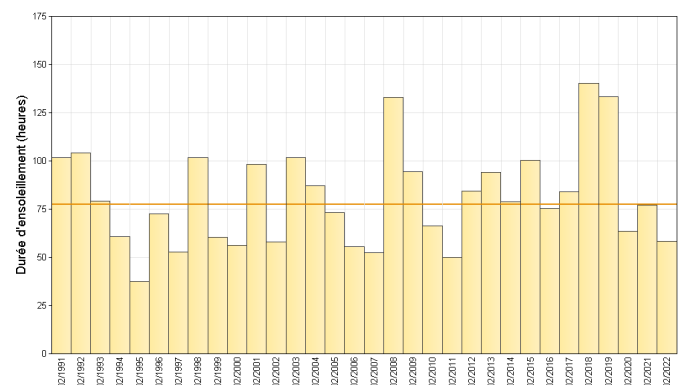

Retrouvez les relevés des stations de votre région sur <http://www.meteofrance.com/climat/france/NOM DE LA REGION>

ÉVÈNEMENTS

Un hiver très peu arrosé en 2022.

Cet hiver, la pluviométrie est en moyenne déficitaire de près de 30% et localement très déficitaire jusqu'à 50%. Le déficit atteint jusqu'à 57% à Bignan (56), presque partout ailleurs il va de 20 à 30%. Seuls quelques sites sont excédentaires et dépassent la normale comme Feins (35) et Pommerit-Jaudy (22).

Le nombre de jours de pluie avec plus de 5 mm est de 15 à 20 jours notamment sur l'ouest pour une normale de 25 jours à Brest (29).

Une douceur persistante cet hiver.

Il y a eu 5 jours de gel environ sur la pointe finistérienne (Brest et Quimper) et la Côte de Granit Rose (Lannion-22), ce qui est conforme aux normales.

Plus vers l'Est, on relève 10 à 15 jours, et jusqu'à 20 jours dans le Centre Bretagne au nord du Morbihan. A Pleucadeuc (56), la normale est de 27 jours.

D'autre part, la Bretagne a été épargnée par les intempéries cet hiver 2021-2022.

Il a fait très doux de fin décembre 2021 au 3 janvier 2022.

Les températures moyennes s'envolent jusqu'à 7 degrés au-dessus de la normale, particulièrement en Ille et Vilaine.

L'année 2022 débute par la journée la plus douce de l'hiver avec à Brest 12.5°C de minimale et 15.5°C de maximale.

Rapport à la moyenne saisonnière de référence 1981-2010 des cumuls des précipitations Bretagne

Hiver 2022



Tableau N° 28/531022 - Produit élaboré avec les données disponibles du 20/01/2022 à 00:00 UTC

Rapport à la normale de pluviométrie - Hiver 2021-2022

Écart à la moyenne saisonnière de référence 1981-2010 de la température moyenne Bretagne

Hiver 2022

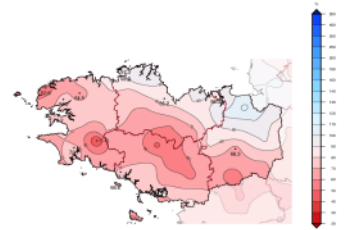

Tableau N° 28/531022 - Produit élaboré avec les données disponibles du 20/01/2022 à 00:00 UTC

Anomalie de température - Hiver 2021-2022

En chiffres:

TEMPÉRATURES MENSUELLES	Moyenne des T MINI	Écart à la normale des T MINI	T MINI absolue du mois	Moyenne des T MAXI	Écart à la normale des T MAXI	T MAXI absolue du mois
Saint Briec (22)	5.2°C	2.2°C	-0.2°C 12/02	11.2°C	2.5°C	15.4°C 28/02
Brest (29)	5.8°C	1.7°C	-0.9°C 11/02	11.3°C	1.8°C	14.3°C 22/02
Quimper (29)	5.5°C	1.7°C	-1.3°C 11/02	11.5°C	1.8°C	14.1°C 22/02
Dinard (35)	4.9°C	1.8°C	0.5°C 12/02	11.4°C	2.1°C	15.5°C 16/02
Rennes (35)	4.6°C	2.0°C	-1.8°C 11/02	12.1°C	2.5°C	16.3°C 17/02
Lorient (56)	5.2°C	1.8°C	-1.3°C 11/02	11.4°C	1.5°C	14.3°C 28/02

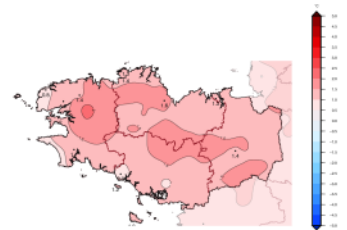
T MINI : TEMPÉRATURES MINIMALES

T MAXI : TEMPÉRATURES MAXIMALES

PRÉCIPITATIONS MENSUELLES	Cumul	Rapport à la normale des précipitations	Nombre de jours de précipitations	Ecart à la normale du nombre de jours avec précipitations	Maximum de précipitation en 24h
Saint Briec (22)	48.5 mm	71 %	12	0.7	12.7 mm
Brest (29)	91.7 mm	82 %	14	0.0	36.3 mm
Quimper (29)	86.8 mm	72 %	14	1.0	30.5 mm
Dinard (35)	39.3 mm	68 %	12	1.2	10.3 mm
Rennes (35)	29.5 mm	60 %	7	-2.4	14.3 mm
Lorient (56)	48.7 mm	59 %	9	-2.0	19.0 mm

VENT MENSUEL	Vent maxi	Date du vent maxi	Nombre de jours de vent fort	Ecart à la normale du nombre de jours de vent fort
Saint Briec (22)	88 km/h	18/02	11	1.63
Brest (29)	85 km/h	18/02	14	4.74
Quimper (29)	85 km/h	21/02	10	1.33
Dinard (35)	92 km/h	18/02	10	1.68
Rennes (35)	84 km/h	13/02	8	2.50
Lorient (56)	86 km/h	18/02	9	1.15

NORMALES UTILISÉES POUR LES TEMPÉRATURES ET LES PRÉCIPITATIONS : MOYENNES SUR LA PÉRIODE 1981-2010

NORMALES UTILISÉES POUR LE VENT : MOYENNES SUR LA PÉRIODE 1991-2010

VENT FORT >= 16 M/S (ENVIRON 60 KM/H)

Retrouvez les relevés des stations de votre région sur <http://www.meteofrance.com/climat/france/NOM DE LA REGION>